ICOM international council of museums Russia

MPR ICOM international committee for marketing and public relations

Международный нумизматический клуб – Музей

Специальный Гость

Государственный музей изобразительных искусств имени А.С. Пушкина

ДАВАЙ ОБСУДИМ!

Переосмыслить Посетительский опыт

45-я ежегодная конференция ICOM MPR

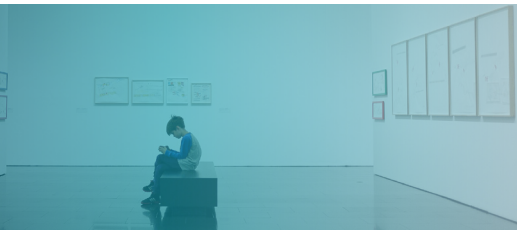

Москва

ЧЕТВЕРГ 16 — СЕНТЯБРЬ 2021 — ВОСКРЕСЕНЬЕ 19

(ИКОМ РОССИИ) РОССИЙСКИЙ КОМИТЕТ МЕЖДУНАРОДНОГО СОВЕТА МУЗЕЕВ

Российский комитет Международного совета музеев (ИКОМ России) – это Национальный комитет международной неправительственной организации, объединяющей музеи и музейных профессионалов, ее деятельность направлена на охрану и популяризацию культурного и природного наследия, материального и нематериального. ИКОМ России постоянно организует международные, всероссийские и региональные мероприятия на территории Российской Федерации и за ее пределами. ИКОМ России способствует укреплению компетенций музейных специалистов, оказывает консультационную и методическую поддержку, организует профессиональные мероприятия на территории Российской Федерации и за ее пределами.

MPR это Комитет состоящий из музейных профессионалов, работающих в области маркетинга, коммуникации и развития (развития фондов и всего, что с этим связанно). MPR обеспечивает его членов возможностью для их профессионального роста, развитием навыков коммуникаций и маркетинговой практики, и поощряет профессиональное взаимодействие с коллегами. Он выступает как консультант остальных комитетов ИКОМ, когда это необходимо.MPR доводит информацию до его участников и других специалистов в данной области через информационные публикации и рассылки, которые выходят как в печатном, так и в электронном варианте. Члены комитета планируют и проводят ежегодные встречи, в которых принимают участие не только участник комитета, но и другие профессионалы в области массовых коммуникации и маркетингового развития.

МУЗЕЙ МЕЖДУНАРОДНОГО НУМИЗМАТИЧЕСКОГО КЛУБА

Музей Международного нумизматического клуба был создан в 2015 году и расположен в Москве в Большом Афанасьевском переулке в историческом здании XVII века (палаты Зиновьевых — Юсуповых). Экспозиция сформирована на основе личной коллекции учредителя музея — В. Ю. Алекперова.Фонды музея насчитывают более 5 000 монет, в том числе наиболее полное собрание золотых монет Российской империи, платиновые монеты, одна из лучших в мире частных коллекций золотых античных монет, талеры и памятные монеты современной России. Уникальность этого собрания в его полноте, большом количестве редчайших экземпляров, исключительной сохранности монет и, главное, доступности для посетителей и исследователей. Музей МНК является членом авторитетнейших российских и международных организаций: — Союз музеев России — International Council of Museums, ICOM (Международный совет музеев) — International Numismatic Council, INC (Международный нумизматический совет).Музей МНК осуществляет тесное взаимодействие с научным и музейным сообществом: учреждает гранты и проводит конкурсы, поддерживает отечественных нумизматов и исследователей, издает специализированную литературу.

ГМИИ им. А.С. ПУШКИНА

Государственный музей изобразительных искусств имени А.С. Пушкина

ГМИИ им. А.С. Пушкина – музейный комплекс, обладающий одним из крупнейших в России художественных собраний мирового искусства и хранящий памятники, созданные мастерами разных эпох, – от Древнего Египта и античной Греции до наших дней. Сегодня фонды музея насчитывают около 700 тысяч произведений, среди которых - одна из самых известных в мире коллекций произведений французских импрессионистов и постимпрессионистов. Благодаря активной выставочной, научной и инклюзивной работе, фестивалям, художественным и образовательным проектам Пушкинский является одной из наиболее известных музейных институций в России, принимая более миллиона посетителей ежегодно.

16 СЕНТЯБРЯ

ЧЕТВЕРГ

Дата	Время	Расписание
ДЕНЬ ПРИБЫТИЯ УЧАСТНИКОВ КОНФЕРЕНЦИИ В МОСКВУ		
Четверг 16 сентября, 2021	-	Прибытие иногородних участников
Четверг 16 сентября, 2021	19:00-20:30	Заседание Президиума ИКОМ MPR

17 СЕНТЯБРЯ

ПЯТНИЦА

Место Проведения:
МУЗЕЙ МЕЖДУНАРОДНОГО НУМИЗМАТИЧЕСКОГО КЛУБА

Дата	Время	Расписание
ПЯТНИЦА 17 СЕНТЯБРЯ, 2021 | 1 ДЕНЬ КОНФЕРЕНЦИИ		
Пятница 17 сентября, 2021	09:00	**РЕГИСТРАЦИЯ УЧАСТНИКОВ** - приветственный кофе - культурная программа
Пятница 17 сентября, 2021	9:30-10:30	Экскурсия по Музею Международного нумизматического клуба
Пятница 17 сентября, 2021	10:45	**НАЧАЛО КОНФЕРЕНЦИИ**
Пятница 17 сентября, 2021	10:45-11:25	**ПРИВЕТСТВЕННОЕ СЛОВО** • ***Александр Шолохов***, президент ИКОМ России • ***Роман Давыдов***, Музей Международного нумизматического клуба • ***Маттиас Хенкель***, председатель ICOM MPR Введение в тему конференции (Digital Statement)
Пятница 17 сентября, 2021	11:30-12:30	***Лиза Бакстер***, FRSA, основательница The Experience Business
Пятница 17 сентября, 2021	12:30-12:45	Q & A

17 СЕНТЯБРЯ

ПЯТНИЦА

Место Проведения:
МУЗЕЙ МЕЖДУНАРОДНОГО НУМИЗМАТИЧЕСКОГО КЛУБА

Дата	Время	Расписание
Пятница 17 сентября, 2021	12:50-14:00	**Обед** Экскурсия по музею Международного нумизматического клуба для онлайн аудитории
PLENARY SESSION		
Пятница 17 сентября, 2021	14:00-15:00	***Драгана Луция Раткавик Айдемир,*** основательница и генеральный директор Muze ***d.o.o*** Модератор: ***Тамара Огневич***
Пятница 17 сентября, 2021	15:00-15:10	Q & A
Пятница 17 сентября, 2021	15:10-15:25	***Борис Акунин,*** писатель, (Digital Statement) Модератор: ***Тамара Огневич***
Пятница 17 сентября, 2021	15:25-15:40	Дискуссия
Пятница 17 сентября, 2021	15:40-16:00	**КОФЕ-БРЕЙК**
Пятница 17 сентября, 2021	16:05-16:30	***Эйке Шмидт*** (Digital Statement), генеральный директор, Галерея Уффици, Флоренция Модератор: ***Ольга Чистанова***
Пятница 17 сентября, 2021	16:30-16:45	Дискуссия
Пятница 17 сентября, 2021	16:45-17:00 17:00-17:15	***Тасия Даске*** (Digital Statement), генеральный директор Museum Hack Модератор: ***Бьорн Стенверс***
Пятница 17 сентября, 2021	17:15-17:30	Дискуссия
Пятница 17 сентября, 2021	17:30-18:30	**ОНЛАЙН ВОРКШОП** ***Лиза Бакстер,*** основательница The Experience Business
Пятница 17 сентября, 2021	19:30-21:00	***Герхард Тиле ,*** астронавт***,*** команда космического корабля-шаттла STS-99 Модератор: ***Маттиас Хенкель***

18 СЕНТЯБРЯ

СУББОТА

Место Проведения:
МУЗЕЙ МЕЖДУНАРОДНОГО НУМИЗМАТИЧЕСКОГО КЛУБА

Дата	Время	Расписание
Суббота 18 сентября, 2021	08:00-09:25	Техническая проверка оборудования для спикеров MPR Smart Talk
ПРИВЕТСТВЕННОЕ СЛОВО | ВВЕДЕНИЕ		
Суббота 18 сентября, 2021	9:30-10:05	***Артем Силкин,*** директор музея-заповедника «Остров-град Свияжск» Модератор: ***Ольга Синицина***
Суббота 18 сентября, 2021	10:05 -10:15	Q & A
Суббота 18 сентября, 2021	10:15-10:45	***Наталья Никитина,*** генеральный директор НП «Коломенский центр познавательного туризма «Коломенский посад» Модератор: ***Ольга Синицина***
Суббота 18 сентября, 2021	10:45-10:55	Q & A
Суббота 18 сентября, 2021	10:55-11:05 11:05-11-15	***Дебора Зиска,*** сопредседатель ICOM MPR ***Превью Генеральной конференции ИКОМ в Праге 2022 г.*** ***Сьюзан Ван'т Слот*** SKD - Mariniersmuseum Модератор: ***Маттиас Хенкель***
Суббота 18 сентября, 2021	11:20-13:00	**ОБЕД В МУЗЕЕ МЕЖДУНАРОДНОГО НУМИЗМАТИЧЕСКОГО КЛУБА**
ПЕРЕЕЗД НА ДРУГУЮ ПЛОЩАДКУ: ГОСУДАРСТВЕННЫЙ МУЗЕЙ ИЗОБРАЗИТЕЛЬНЫХ ИСКУССТВ ИМ. А.С. ПУШКИНА		

18 СЕНТЯБРЯ

СУББОТА

Место Проведения:
ГОСУДАРСТВЕННЫЙ МУЗЕЙ ИЗОБРАЗИТЕЛЬНЫХ ИСКУССТВ ИМ. А.С. ПУШКИНА

Дата	Время	Расписание
Суббота 18 сентября, 2021	13:35-15:00	**ПАНЕЛЬНАЯ ДИСКУССИЯ** ***“Универсальный язык общения - живые, гибридные или полностью цифровые?*** ***На каком языке будет говорить музей в будущем?”*** **УЧАСТНИКИ:** ***Франческо Спаньоло,*** куратор и адъюнкт-профессор, Калифорнийский университет в Беркли, куратор коллекции Magnes Collection факультета музыки ***Кристина Краснянская***, исполнительный директор, Еврейский музей и Центр толерантности ***Лия Чечик,*** главный куратор, Еврейский музей и Центр толерантности ***Маттиас Хенкель,*** доктор философских наук, Председатель ICOM MPR ***Флоренс Чао,*** куратор программ, связанных с тифлокомментированием и тактильными моделями, Тайваньский национальный музей изящных искусств ***Кристина Барекян,*** стипендиат федерального канцлера Германии, Alexander von Humboldt Foundation, приглашенный научный сотрудник сети европейских музейных организаций Модератор: ***Евгения Киселева,*** *кандидат культурологии*, Руководитель междисциплинарных проектов ГМИИ им. А.С. Пушкина, доцент кафедры медиаискусства и кино РГГУ и Центра цифровых культур и медиаграмотности НИУ ВШЭ

18 СЕНТЯБРЯ

СУББОТА

Место Проведения:
ГОСУДАРСТВЕННЫЙ МУЗЕЙ ИЗОБРАЗИТЕЛЬНЫХ ИСКУССТВ ИМ. А.С. ПУШКИНА

Дата	Время	Расписание
Суббота 18 сентября, 2021	15:00-15:20	**КОФЕ-БРЕЙК**
Суббота 18 сентября, 2021	15:20-15:25	Приветственное слово, введение в формат Case study Модератор: ***Тамара Огневич***
Суббота 18 сентября, 2021	15:25-15:35	1. Case study ***Анна Михайлова,*** директор “Идеи для музеев” ***Челлендж в Телеграмме как формат работы с лояльной аудиторией***
Суббота 18 сентября, 2021	15:37-15:47	2. Case study ***Мария Рахчеева,*** заместитель директора Государственного биологического музя им. К. А. Тимирязева ***Новый бренд внутри музея: 5 шагов создания образовательной онлайн-студии “Биоэфир”***
Суббота 18 сентября, 2021	15:50-16:00	3. Case study ***Елена Кошелева,*** руководитель музейных проектов ПАО “Мосэнерго” ***Новая реальность***
Суббота 18 сентября, 2021	16:03-16:13	4. Case study ***Вячеслав Климентов***, заместитель директора по научной работе московского Музея Космонавтики ***Музей космонавтики LIVE: как оставаться на связи со всей страной***
Суббота 18 сентября, 2021	16:15-16:25	5. Case study ***Елена Марусина,*** генеральный директор Музея Международного нумизматического клуба ***Новые технологии и современные методы коммуникации (Из частной коллекции в музей и популярное общественное место)***

18 СЕНТЯБРЯ

СУББОТА

Место Проведения:
ГОСУДАРСТВЕННЫЙ МУЗЕЙ ИЗОБРАЗИТЕЛЬНЫХ ИСКУССТВ ИМ. А.С. ПУШКИНА

Дата	Время	Расписание
Суббота 18 сентября, 2021	16:27-16:37	6. Case study ***Екатерина Хормач,*** Начальник отдела научно-просветительной работы и экскурсионного обслуживания Музея Гаража особого назначения ***Современный музей: традиции и новации***
Суббота 18 сентября, 2021	16:40-16:50	7. Case study ***Елена Истягина-Елисеева***, Директор Государственного музея спорта ***Музей спорта в эпоху пандемии: новые вызовы – новые возможности Sports Museum in the Pandemic Era: New Challenges - New Opportunities***
Суббота 18 сентября, 2021	16:50-17:10	**КОФЕ-БРЕЙК**
Суббота 18 сентября, 2021	17:15-17:45	**Подведение итогов конференции** Модератор: ***Бьорн Стенверс***
Суббота 18 сентября, 2021	17:55-18:10	**ЦЕРЕМОНИЯ ЗАКРЫТИЯ**

Посещение Музея «Коломенская Пастила»

Посещение Музея «Коломенская пастила». Это музей нового типа, который хранит и представляет нематериальное наследие, эфемерное и неуловимое: вкусы, запахи, культуру повседневной жизни, манеру речи.

Музей был открыт в 2009 году в самом центре Коломенского Посада. Специалисты музея изучили архивы, восстановили технологию изготовления пастилы и создали целую коллекцию исчезнувших ароматов, каждый со своей особенной историей.

Реализация этого проекта превратила умирающую историческую часть города в престижное место для жизни. Город вошел в десятку самых популярных малых туристических городов России, а пастила в 2014 году стала официальным лакомством года культуры Великобритании-России и стала одним из национальных сувениров. В 2016 году проект получил Премию Правительства России в области туризма, а в 2017 году стал номинантом престижной награды «Лучший европейский музей года 2017» (EMYA).

За эти годы музей открыл несколько филиалов: Музей Калача, Музей- резиденция «Арткоммуналка. Ерофеев и другие», Музей-штурман, Литературное кафе «Лажечников», «Коммунальная одиссея», Центр «Пильняк», музей-лаборатория «Шелковая фабрика», центр социальных инноваций «Библиотека наследия».

MORE INFORMATION HERE:

www.kolomnapastila.ru

vk.com/kolomnapastila

pastilakolomna

www.facebook.com/kolomnapastila

www.youtube.com/user/kolomnapastila

ДАВАЙ ОБСУДИМ!

Переосмыслить Посетительский опыт

45-я ежегодная конференция ICOM MPR

Москва

ЧЕТВЕРГ 16 — СЕНТЯБРЬ 2021 — ВОСКРЕСЕНЬЕ 19

ПОЛЕЗНАЯ ИНФОРМАЦИЯ

МЕЖДУНАРОДНЫЙ НУМИЗМАТИЧЕСКИЙ КЛУБ
Большой Афанасьевский пер., 24, Москва, 119019

ГОСУДАРСТВЕННЫЙ МУЗЕЙ ИЗОБРАЗИТЕЛЬНЫХ ИСКУССТВ ИМ. А.С. ПУШКИНА
Усадьба Лопухиных
Малый Знаменский пер.,3/5 с.4

КОНТАКТЫ ДЛЯ СВЯЗИ

Ольга Чистанова, ***исполнительный директор ИКОМ России***
Телефон: +7(923) 396 47 90
Email: Directorate@icom-russia.com
Алина Сосновская, ***куратор проектов ИКОМ России***
Телефон: +7 (983) 159-08-78
Email: Directorate@icom-russia.com

КОМАНДА КОНФЕРЕНЦИИ

Маттиас Хенкель, *председатель ICOM MPR*
Тамара Огневич, *член Президиума ICOM MPR*
Бйорн Стенверс, *казначей ICOM MPR*
Афанасий Гнедовский, *член Президиума ИКОМ России*
Ольга Чистанова, *исполнительный директор ИКОМ России*
Алина Сосновская, *куратор проектов ИКОМ России*

Дизайн разработан Аленой Кессем

ICOM international council of museums Russia

MPR ICOM international committee for marketing and public relations

Международный нумизматический клуб – Музей